

Contredanses

RCSMIM  
Copyright © 2011 by the Board of Regents of the University of Toronto  
Library of Theatrical Music, University of Toronto  
RCSMIM

**8609 DANSES.** Recueil de contre-dances tant anciennes que nouvelles, avec l'explication des figures pour les danses. A Strasbourg, le 24 décembre 1779, in-8, cart. anc., tr. rouges. 200 fr.

Très intéressant recueil manuscrit composé de 39 folios de musique et de figures finement détaillées et exécutées. Il comprend en contre-dances anciennes "Pot pourri français et d'Auteuil" sur les airs du cadrille, la carvagnolle, la course italienne, la casandre, la bombe, cotillon, l'insulaire, les jolies filles la petite Nanette, les ormeaux, les noces, la bretonne, les petits ballets, le ballet hollandais, la Lionnaise, La nouvelle Touraine, la royale étrangère, La Figaro, la Petrowitsch, etc. etc. Très rare recueil de contre danses.

*Contre-dances et 72 d'Aut  
de 1779 et 1787*

A - K  
Ls - Johnson  
W<sup>o</sup>

R. 61042

Recueil. ❁❁

de

Contre-dances

Tant

Anciennes que Nouvelles

Avec L'Explication des

Figures

Pour Les Danser.

Strasbourg le 24. xbre 1779.

# Lot Pourri François

## De Contre-Danse Ancienne

### 1 Le Cadrille

### 2 La Capricieuse

### 3 La Carvagnolle

# Explication

## De La Polpourrie

### 1 Air. Le Cadille Pour le grand Rond.

- 1..... En avant 4. faites face sur les Coûtes avec les Dames de vis à vis.
- 2..... Les 4. mêmes se retournent pour faire face à leur Dames et en arriere au 4. Coûtes sur 2. lignes.
- 3..... En avant tous 8. et en arriere.
- 4..... Les 2. mains chacun à vos Dames et tournés un tour à vos places et rigodon.
5. 6. 7. et 8. Contre parti pour les autres des N.<sup>os</sup> 1. 2. 3. 4.

### 2 Air. La Capricieuse Pour la Main.

- 1..... Traversés 4. sans vous tenir vis à vis et rigodon.
- 2..... Les 2 mains à vos Dames 2 tours et rigodon.
- 3..... Les 4. mêmes en moulinet un demi tour et rigodon.
- 4..... Vllemande aux 4. Coûtes et rigodon à vos places.
5. 6. 7. et 8. Contre parti pour les autres des N.<sup>os</sup> 1. 2. 3. 4.

### 3 Air. La Carvaquolle Pour les deux Mains.

- 1..... En avant 4. et en arriere.
- 2..... La demi queue du Chat et rigodon.
- 3..... La demi chaîne des Dames et de suite les deux M.<sup>es</sup> pour être à ces places.
- 4..... Vllemande aux 4. Coûtes.
5. 6. 7. et 8. Contre parti pour les autres des N.<sup>os</sup> 1. 2. 3. 4.

4 *La Courde Italienne* 

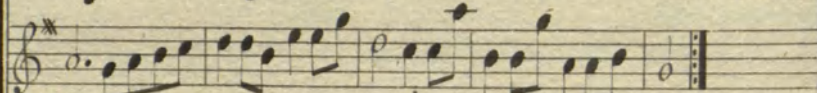
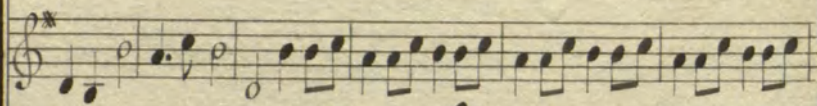
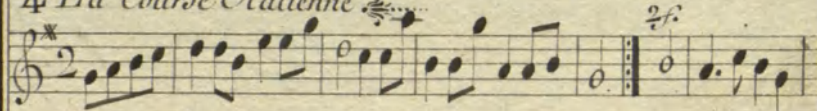

5 *La Coquette* 

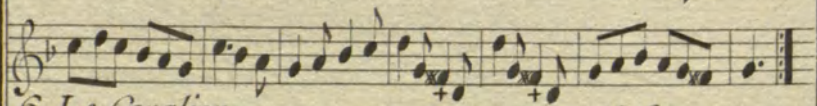
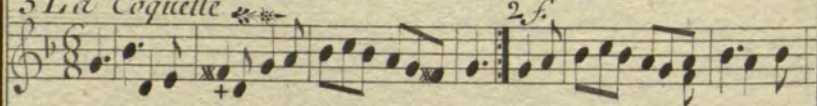

6 *Le Cavalier* 

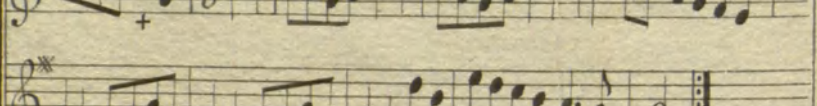
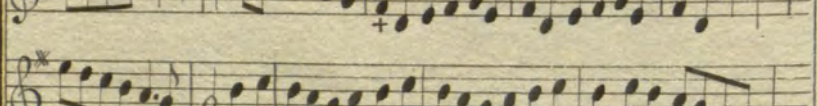
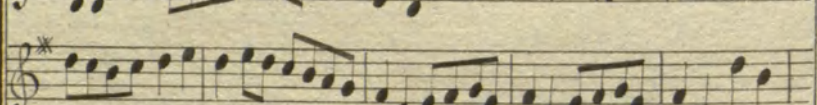

7 *La Cabandre* 

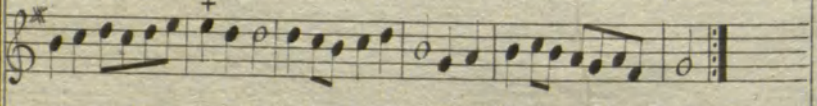
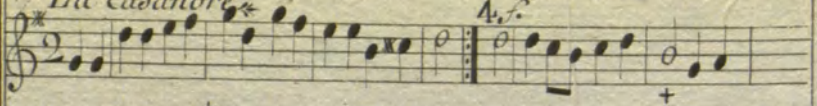

4 Air. La Courde Italienne. Pour les D.<sup>s</sup> en Moulinet.

- 1..... Balancés 4 et rigodon.
- 2..... La queue du chat en tenant ses Dames jusqu'à ses places.
- 3..... L'Allemande aux 4 Coins et rigodon à vos places.
4. 5. 6. Contre parti pour les autres des N.<sup>o</sup> 1. 2. 3.

5 Air. La Coquelle. Pour les M.<sup>s</sup> en Moulinet.

- 1..... Un M.<sup>s</sup> et une D.<sup>s</sup> de vis à vis viennent en avant et arrière
- 2..... Les deux mêmes font un tour d'allemande en sautant 2. fois et reviennent à leur places.
3. 4.... Contre parti pour les autres des N.<sup>o</sup> 1. 2.

6 Air. Le Cavalier. Pour les D.<sup>s</sup> en Rond.

- 1..... 4 vont faire faces à leurs droites tenant leur D.<sup>s</sup> et rigodon.
- 2..... Les 4 mêmes font la queue du chat pour faire faces aux autres et rigodon.
- 3..... Chassé ouvert 2. par 2. et rapprochés vont.
- 4..... en Moulinet 4. par 4. et à vos places.
5. 6. 7. 8. Contre parti pour les autres des N.<sup>o</sup> 1. 2. 3. 4.

7 Air. La Cadandre. Pour les M.<sup>s</sup> en Rond.

- 1..... 2. M.<sup>s</sup> tiennent leur D.<sup>s</sup> les mettent dos à dos et les 2. M.<sup>s</sup> se trouvent le dos tournés à ceux de dessus leur gauche.
- 2..... en se quittant les mains en faisant un rigodon tous les 4. Se retournent.
- 3..... On fait un 2.<sup>o</sup> rigodon en se retournant et prenant les mains de ses D.<sup>s</sup> et on prend les vis à vis de ses places.
4. 5. 6. Contre parti pour que les mêmes M.<sup>s</sup> se mettent dos à dos et à ses places N.<sup>o</sup> 1. 2. 3. les 4. autres la même figure.

8 La Colombe

9 Le Cotillon

Le Tableau Parlant Contre-danse

2. fois la Reprise en Rondeau.

# Figures

## De La Contre-Danse du Tableau Parlant

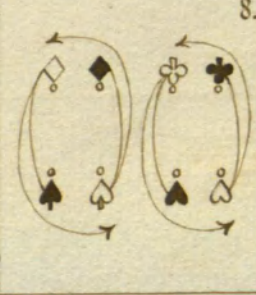
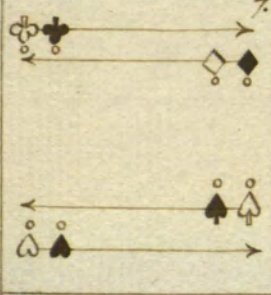
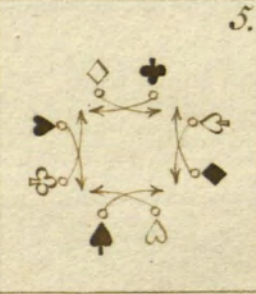
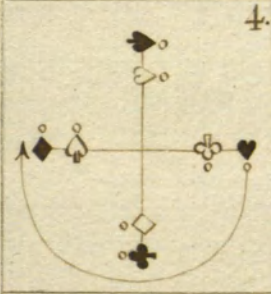
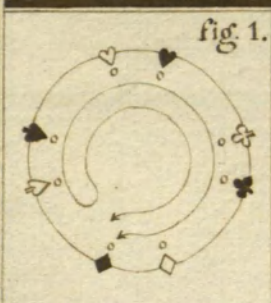

## 8 Air. La Colombe Pour l'Allemande.

- 1..... Les M.<sup>rs</sup> tenant leurs Dames mettent les Dames Epaulé à Epaulé et en arriere.
- 2..... Les M.<sup>rs</sup> de même et en arriere.
- 3..... Les e M.<sup>rs</sup> font un tour d'allemande dans le milieu pendant que les Dames vont à moulinet. Sur leurs Droites un tour.
- 4..... Les M.<sup>rs</sup> reprennent leurs D.<sup>es</sup> en Rond 4 par 4 un tour et à leurs places.
5. 6. 7. 8..... Contre parti pour les autres des N.<sup>os</sup> 1. 2. 5. 4.

## 9 Air. Le Cotillon Pour le Grand Rond.

- 1..... Balancés tout 8. avec vos D.<sup>es</sup> et Rigodon.
- 2..... Changés de D.<sup>es</sup> à gauche et tournez un tour.
- 3..... Balancés avec les mêmes D.<sup>es</sup> et Rigodon.
- 4..... Les 8. mains à vos D.<sup>es</sup> et tournez un tour.

## Le Tableau Parlant Figuré.

- 1..... Le Rond.
- 2..... Les 4. M.<sup>rs</sup> forment le cadre du Tableau en se tenant les mains et soutenant la main Droite en haut et la main gauche en Bas, Balancés et Rigodon, la 1.<sup>ere</sup> D.<sup>es</sup> se trouve au milieu et Balancé, pendant ce tems l'autre D.<sup>es</sup> vient par derriere l'autre change d'une place sur la Droite Bal.<sup>es</sup> et Rigod.
- 3..... Les 4. M.<sup>rs</sup> présentent les D.<sup>es</sup> en dedans en formant un Contretems et changent d'une place tout 8. à gauche.
- 4..... Les D.<sup>es</sup> forment un Double moulinet visavis leurs places et les M.<sup>rs</sup> a côtés.
- 5..... Chassés tout 8. Croisés, aux M.<sup>rs</sup> et Rigodon.
- 6..... Un tour d'allemande aux 4. Côtés et aux D.<sup>es</sup>
- 7..... Chassés de la marquise sur deux Lignes.
- 8..... Le Rond 4. par 4. à droite et à ces places.
- 9..... La Main. Apres la main les D.<sup>es</sup> à leur tour forment le cadre et les e M.<sup>rs</sup> changent de place. *et*

# Sol Pourri François

de Contre-Danse Ancienne

## 1. La Marthiny

# Explication Des Potpourées

## 1 Air. La Marthiny Pour le Grand Rond.

- 1..... 2. Dames font un tour d'Allemande dans le Milieu.
- 2..... De même les 2 autres Dames.
- 3..... Les M.<sup>es</sup> gagnent une place à droite et font tourner les Dames un tour sur place et continuent toujours à droite jusqu'à leur place.
- 4..... Les M.<sup>es</sup> en tenant leur D.<sup>es</sup> de la main gauche, se prennent en moulinet 4. par 4. font un demi tour et font passer les D.<sup>es</sup> sous le Bras pour gagner leur place.

## 2 Air. L'Judulaire. Pour la Main.

- 1..... un M.<sup>e</sup> donne la main droite à la D.<sup>e</sup> de vis à vis tournent un tour et rentre chacun à leur place.
- 2..... Les autres M.<sup>es</sup> l'un après l'autre font de même.
- 3..... Les 2. prem.<sup>es</sup> en avant et en arrière se donnent les deux mains et tournent un tour et se retire chacun à leur place ainsi des autres.

## 3 Air. Le Névéraire. Pour les Mains.

- 1..... Chasse Croisé tous huit et Rigodon.
- 2..... l'Allemande aux 4. Coins et Rigodon.
- 3..... Chasse à vos places et Rigodon.
- 4..... l'Allemande aux 4. Coins et Rigodon.

4. Les Jolies Filles

5. La Petite Mannelle

6. Les Marionnettes

4 Air. Les Jolies Filles. Pour le Moulinet des D.<sup>es</sup>

- 1..... Les 4. Dames en avant et en arriere.
- 2..... en Moulinet un demi tour et Rigodon
- 3..... Contre partie des N.<sup>os</sup> 1. 2. pour les M.<sup>es</sup>
- 4..... Les M.<sup>es</sup> Balancent avec les D.<sup>es</sup> qui sont à Gauche.
- 5..... 2. M.<sup>es</sup> changent de place de Bies avec les D.<sup>es</sup> qui leur font face et Rigodon.
- 6..... Contre partie des N.<sup>os</sup> 4. 5. pour les 4. autres.
- 7..... Sur Deux Lignes en avant et en arriere.
- 8..... Les 2. Mains à vos D.<sup>es</sup> & tourné un tour sur vos Places.

5 Air. La petite Naulette. Pour le Moulinet des M.<sup>es</sup>

- 1..... Deux M.<sup>es</sup> tenant leurs D.<sup>es</sup> les font passer devant eux dans le milieu et Rigodon.
- 2..... Chassant de Côté l'allé et le Revenir sans quitter la Main de leurs D.<sup>es</sup>
- 3..... Les mêmes M.<sup>es</sup> passent Dos à Dos avec leurs D.<sup>es</sup> & Rentrent à leurs places et Rigodon.
- 4..... Contre partie des N. 1. 2. 3. pour les 4 autres.

6 Air. Les Marionettes Pour le Rond des D.<sup>es</sup>

- 1..... Les 4. D.<sup>es</sup> en pivotant gagnent une place à droite et Rigodon et continuent toujours à droite de place en place jusqu'à leur Places.
- 2..... Contre partie pour les M.<sup>es</sup>

7. Les Ormeaux. ❁❁❁

8. Les Madelonnettes. ❁❁

9. Les Noces. ❁❁

7. Air. Les Ormeaux Pour le Rond des M.<sup>es</sup>

- 1..... 4. Sont face à Droite, les D.<sup>es</sup> à Côté l'une de l'autre et Rigodon.
- 2..... Passés Dos à Dos 4. par 4. et Restés Derrière et Rigodon en vous Retournant Surplace.
- 3..... Chassé ouvert 2. par 2. et Rapprochés.
- 4..... Les 2. Mains à vos D.<sup>es</sup> et en tournant rentrée à vos Places.
- 5..... Contre partie des N.<sup>os</sup> 1. 2. 3. 4. pour les 4. autres.

8. Air. Les Madelonnettes Pour l'Allemande.

- 1..... un M.<sup>e</sup> tenant sa D.<sup>e</sup> tournent un tour sur Place.
- 2..... Les autres M.<sup>es</sup> l'un après l'autre font la même chose.
- 3..... Le 1.<sup>er</sup> M.<sup>e</sup> avec celui de Vis à vis font la Poussette avec leurs D.<sup>es</sup> l'allé et le Revenir et Changent de D.<sup>es</sup> comme à la Double inconstance.
- 4..... La Poussette se repete pour Revenir à ses places
- 5..... Contre partie des N.<sup>os</sup> 3. 4. pour les autres quatre.

9. Air. Les Noctes Pour le Grand Rond.

- 1..... en avant 4. Pousé Chacun la D.<sup>e</sup> de Vis à vis à sa place et frappé dans vos Mains.
- 2..... Les deux Mains aux mêmes D.<sup>es</sup> et faites les Carrés qui est de Chassé à droite en Arrière Conduire les D.<sup>es</sup> à leur Place et Rigodon à vos places.
- 3..... Contre partie des N.<sup>os</sup> 1. 2. pour les quatre autres.

# Pot Pourri d'Autueil

2 Fois.

Mineur 2 Fois.

La# Main.

Sin.

# Majeur 4 Fois.

Les 2 mains.

Moulinet des Dames.

# Figures Du Cot Lourei d'Auteuil. ❁❁❁

<p>fig. 1.</p> <p>4. R.</p>	<p>2.</p> <p>4. R.</p>	<p>3.</p> <p>4. R.</p>
<p>4.</p> <p>4.</p>	<p>5. 6. 7. &amp; 8.</p> <p><i>Contre Partie et</i> <i>Touts à leurs Places.</i></p> <p>4. P.</p>	<p>1.</p> <p>4.</p>
<p>2.</p> <p>4.</p>	<p>5.</p> <p>4.</p>	<p>4.</p> <p>4.</p>
<p>5.</p> <p>4.</p>	<p>6. 7. 8. &amp; 9.</p> <p><i>Contre Partie?</i></p> <p>8.</p>	<p>1.</p> <p>8.</p>
<p>2.</p> <p>4.</p>	<p>3 &amp; 4.</p> <p>4.</p>	<p>5. 6. 7. 8. &amp; 9.</p> <p><i>Contre Partie?</i></p> <p style="text-align: right;"><i>Moulinet</i></p>

*[Faint, illegible handwriting at the top of the page, possibly a title or header.]*

# Lot Lourri d'Auteuil.

## Figurée.

### Le Rond Ordinaire.

1.....4. en avant les autres avancent d'une place par la gauche tous Rigaudon.

2.....Les 2<sup>es</sup> font un demi tour de Rond et les autres continuent leur figure et tous Rigaudon aux Places vis à vis.

3.....L'Allemande aux 4. dans un demi tour et Rigodon.

4.....les 2 Mains à sa D.<sup>re</sup> et toujours sur place.

5.6.7.8. Contre partie et tous à leurs places.

1.....La Main.

2.....4. Traversent aux places vis à vis passant entre les autres comme aux 13. Cantons.

3.....Balancer et Rigodon.

4.....Chassé, Croisé et Rigodon.

5.....La Main Droite à la D.<sup>re</sup> en face pour Rentrer à ses places tous les quatre.

6.7.8.9. Contre parties.

1.....Les Deux Mains.

2.....Un Cas.<sup>se</sup> et une D.<sup>re</sup> vis à vis font un tour de la Main Droite.

3.....Balancer en se tenant la Main et un Contretems en tournant à droite pour rentrer à sa place.

4.....On Repete cette figure 2. par 2.

5.6.7.8.9. Contre parties.

Les Dames en Moutinets.

# Ronde d'Henry IV.

## Contredanse.

2 Fois La Reprise.

# La Fitz-James Contredanse.

2 Fois La Reprise.

*La Henry IV. Contredanse.*

*Figurés.*

- 1..... Le Rond Ordinaire
- 2..... 4. de vis à vis vont en avant et figure sur le Côté et Rigodon
- 5..... Chaque Cas. prend les 2. Mains des D.<sup>s</sup> qui lui font face font un Chasse Croisé, ce qui forme 2. Lignes.
- 4..... Les 4. D.<sup>s</sup> font un demi tour des 2. Mains.
- 5..... Les 4. Cas.<sup>s</sup> font un demi tour d'Allemande avec la D.<sup>s</sup> qui vient à eux.
- 6..... Les 4. autres en avant et figure sur le Côté & Rigaudon.
- 7..... La Poussette de l'autre Côté et forme 2. Lignes
- 8..... Les 4. Cas.<sup>s</sup> un demi tour de Moulinet.
- 9..... L'Allemande un demi tour et se Déploie à ses places La Main.

*La Fitz James. Contredanse.*

*Figurés.*

- 1..... 4 Figurants de vis à vis font la Poussette avec leurs D.<sup>s</sup> sur leurs places.
- 2..... Les quatre mêmes vont en avant et en arriere.
- 3..... et de suite Chassant Croisé et Rigaudon.
- 4..... Les mêmes Déchassent et Rigaudon.
- 5..... La Demi chaine Angloise et se Déployer aux Places de vis à vis en faisant un Rigaudon.
- 6..... La même demi chaine Angloise se Ranger sur ses places en faisant un Rigaudon.
7. 8. 9. 10. 11. & 12. Contre partie des 6. p.<sup>tes</sup> N.<sup>os</sup> pour les quatre autres.

# Pol Lourri François.

de Contredanse Ancienne

## 1. Les Visites

## 2. Le Cotillon

## 3. La Bretonne

## 4. La Boulangere

# Figures du Sot Pourri Francois.

## 1. Air. Les 2 Dames. Pour le Grand Rond.

- 1..... Les 4. D.<sup>es</sup> vont à droite devant les M.<sup>es</sup> un Rigaudon.
- 2..... La Reuerence tout 8. et en se Reueuant un Rigaudon.
- 3..... Les 4. D.<sup>es</sup> Continuent toujours Sur leurs droües jusques leurs places.
4. 5. 6. Contre partie pour les M.<sup>es</sup> des N.<sup>os</sup> 1. 2. 3. toujours à droite

## 2. Air. Le Cotilloy. Pour la Main.

- 1..... Balancez devant vos D.<sup>es</sup> et Rigaudon tous huit.
- 2..... Donnez les 2. Mains aux D.<sup>es</sup> à gauche. et tournés un tour avec eux.
- 3..... Balancez avec les mêmes D.<sup>es</sup> et Rigaudons.
- 4..... Les 2. Mains à vos D.<sup>es</sup> et tournés un tour.

## 3. Air. La Bretonne. Pour les deux Mains.

- 1..... en Avant 4. et faites faces Sur le Côté avec les D.<sup>es</sup> de vis a vis
- 2..... Les 4 mêmes s'ouvrent aux 4. Coins Sur 2. Lignes et Rigaudon.
- 3..... en Avant tous 8. et en Arriere.
- 4..... en Moulinet un tour 4. par 4. et à vos places.
5. 6. 7. 8. Contre partie des N.<sup>os</sup> 1. 2. 3. 4. pour les autres.

## 4. Air. La Boulangerie. Pour les D.<sup>es</sup> en Moulinet.

- 1..... un M.<sup>e</sup> prenant la Main Droite de sa D.<sup>e</sup> tourne un tour avec elle. et quitte sa D.<sup>e</sup>
- 2..... Donnez la Main gauche au M.<sup>e</sup> qui est à sa droite et tournés un tour avec lui.
- 3..... Reueuez tournés un tour avec votre D.<sup>e</sup> et continüez de tourner avec tout les autres reueuant toujours à sa Dame.

5. Les Bois

6. Les petits Ballets

7. La petite Barilienne

5. Air. Les Voids. Pour les M.<sup>s</sup> en Moulinets.

- 1..... Deux M.<sup>s</sup> tenant leurs D.<sup>es</sup> entre sur leur gauche pendant que les autres font un Chassé ouvert et Rigaudon.
- 2..... en avant sur 2. Lignes et en arriere.
- 3..... Les 4. du Milieu en Moulinet et en Rond pendant que les autres Chassent Croisés, l'aller et le Revenir et Rigaudon à chaque Chassé à vos places.
4. 5. 6.. Contre partie des N.<sup>os</sup> 1. 2. 3. pour les autres.

6. Air. Les Petits Vallets. Pour les D.<sup>es</sup> en Rond.

- 1..... en avant 4. et en arriere et en Rond un tour.
- 2..... Sans se quitter deux passe sous les bras des autres et l'on fait un tour de Rond dos à dos et l'on se quitte.
- 3..... L'on fait la queue du Chat de suite avec les Rigaudons.
- 4..... La chaîne des D.<sup>es</sup> entiere à vos places.
5. 6. 7. 8. Contre partie des N.<sup>os</sup> 1. 2. 3. 4. pour les autres.

7. Air. La petite Badinisme. Pour les M.<sup>s</sup> en Rond.

- 1..... Chassé 4. Croisé et Rigaudon. traverse vis à vis et Rigaudon.
- 2..... Les quatre mêmes Chasse Croisé et Rigaudon et traverse à leurs places et Rigaudon.
3. 4. Contre partie des N.<sup>os</sup> 1. 2. pour les autres.

8. Le Ballet Hollandois. *ff*.....

*2. f.*

9. Les Biscuits. *ff*.....

*A. f.*

à Chaque Reprise l'on trouve un Chifre qui marque  
la Quantité qu'il faut les jouer. *ff*.....

La Lygmation.

8. Air. Le Ballet Hollandois. Pour l'Allemande.

- 1..... Un M.<sup>o</sup> tenant la Main gauche de sa D.<sup>o</sup> tourne un demi tour sur sa place et se trouve le Dos tourné à la D.<sup>o</sup> et Rigaudon.
- 2..... Le 2.<sup>o</sup> M.<sup>o</sup> fait tourner sa D.<sup>o</sup> un tour et vient se mettre derrière les premiers, les autres en font de même l'un après l'autre pour se mettre derrière.
- 3..... Chassé Overt tout huit et Rigaudon. Rapprocher de mêmes et Rigaudon.
- 4..... Les D.<sup>o</sup> se suivent à droite et les M.<sup>o</sup> à gauche en promenade et rentrent en dedans tenant chacun leur D.<sup>o</sup>
- 5..... en Moulinet 4. par 4. et en Rond et chacun rentre à sa place.

9 Air Les Biscuits. Pour le Grand Rond.

- 1..... Chassé Croisé 4. et Rigaudon à vos places et Rigaudon.
- 2..... Les 2. D.<sup>o</sup> La chaîne entière avec les Rigaudon.
3. 4..... Contre partie pour les autres des N.<sup>os</sup> 1. 2.

# Lot Pourri Francoiſ.

## des Contre Danſe Ancienne?

### 1. Dame Françoise.

4. f. en Rondeau

### 2. La foire de Brie

### 3. L'allemande ſuiſſe.

# Figures du Pot Pourri François.

## 1 Air. Dame Françoisse Pour le grand Rond.

- 1.....4. Font faire faces à droite et Rigaudon.
- 2..... de suite vis à vis de ses places et Rigaudon.
- 3..... Chassé Croisé tout huit et Rigaudon. à chaque Chassé.
- 4..... Continuez la même chose pour Revenir à vos Places avec les Chassés.
- 5..... Contre Partie pour les quatre autres.

## 2 Air. La Foire de Brie. Pour la Main.

- 1..... La Promenade tout 8. d'une place et Rigaudon.
- 2..... Continuez la promenade jusqu'au vis à vis de vos places et Rigaudon.
- 3..... Chassé Croisé tout 8. et Rigaudon à chaque Chassé.
4. Contre partie pour Revenir à vos places avec les Chassé et Rigaudon.

## 3 Air. L'Allemande Suisse. Pour les 2 mains.

- 1.....4. faites faces à droite et Rigaudon.
- 2..... de suite vis à vis vos places et Rigaudon.
- 3..... L'Allemande aux 4. Coins tout 8. et l'Allemande à sa D.<sup>e</sup> avec les Rigaudons.
- 4..... la même chose pour Revenir à ses places avec les Allemande et Rigaudon.
- 5..... Contre partie pour les quatre autres.

4. La Lionnoise.

5. Madelon friquet.

6. L'Anonime.

4 Air. La Lionnoise. Pour le Moulinet des D.<sup>es</sup>

- 1.....Les 4. Dames en avant et en arrières.
- 2.....Les 4. M<sup>es</sup> de même.
- 3.....La Promenade tout 8. de deux Places et Rigaudon à Chaque place.
- 4.....Chassé Croisé tout 8. et Rigaudon à Chaque Chassé.
- 5.....La même Répétition de la Promenade jusqu'à vos Places de même les Chassés et Rigaudons.

5 Air. Madelon Fiquet. Pour le Moulinet des M<sup>es</sup>

- 1.....un M<sup>e</sup> et une D.<sup>e</sup> de vis à vis traversent sans se tenir et Rigaudon.
- 2.....La D.<sup>e</sup> Balance et Siroite pendant que le M<sup>e</sup> fait le Rigaudon.
- 3.....Le M<sup>e</sup> Balance et Siroite et la D.<sup>e</sup> fait le Rigaudon.
- 4.....Les 2. mains en tournant un demi tour et Rentré à vos places.
- 5.....Contre partie pour les autres.

6 Air. L'Anonyme. Pour le Rond des D.<sup>es</sup>

- 1.....Deux D.<sup>es</sup> traversent aux Places de vis à vis et Rigaudon.
- 2.....Les deux M<sup>es</sup> de même.
- 3.....Les deux Mains et tournés un tour sur place et Rigaudon.
- 4.....La même chose pour Revenir à ses Places.
- 5.....Contre partie pour les quatre autres.

7. La Neuvienne.

8. La Provençalle.

9. Les Paniers.

7. Air. La Neudme. Pour le Rond des M<sup>rs</sup>.

- 1..... Traversés 4. sans vous tenir et Rigaudon.
- 2..... Balancés et Rigaudon.
- 3..... en Moulinet un demi tour et Rigaudon.
- 4..... Les 2. Mains en tournant un demi tour pour Rentrer à vos places et Rigaudon.
- 5..... Contre partie pour les 4. autres.

8. Air. La Provençalle. Pour les 2. Mains.

- 1..... un M<sup>r</sup>. et une D.<sup>e</sup> de Vis à Vis en avant et en arrière, et passe dos à dos un tour.
- 2..... et faites le pas Provençalle en forme de Balance de suite les 2. Mains. tourné un tour et à vos places.
- 3..... Contre partie pour les autres.

9. Air. Les Saniers. Pour le Grand Rond.

- 1..... un M<sup>r</sup>. et une D.<sup>e</sup> de Vis à Vis en avant et en arrière Les 2. mains tourné un tour et à vos Places et Rigaudon.
- 2..... Contre partie pour les autres.

*La Corps Royal.*

*La Nouvelle Alsacienne.*

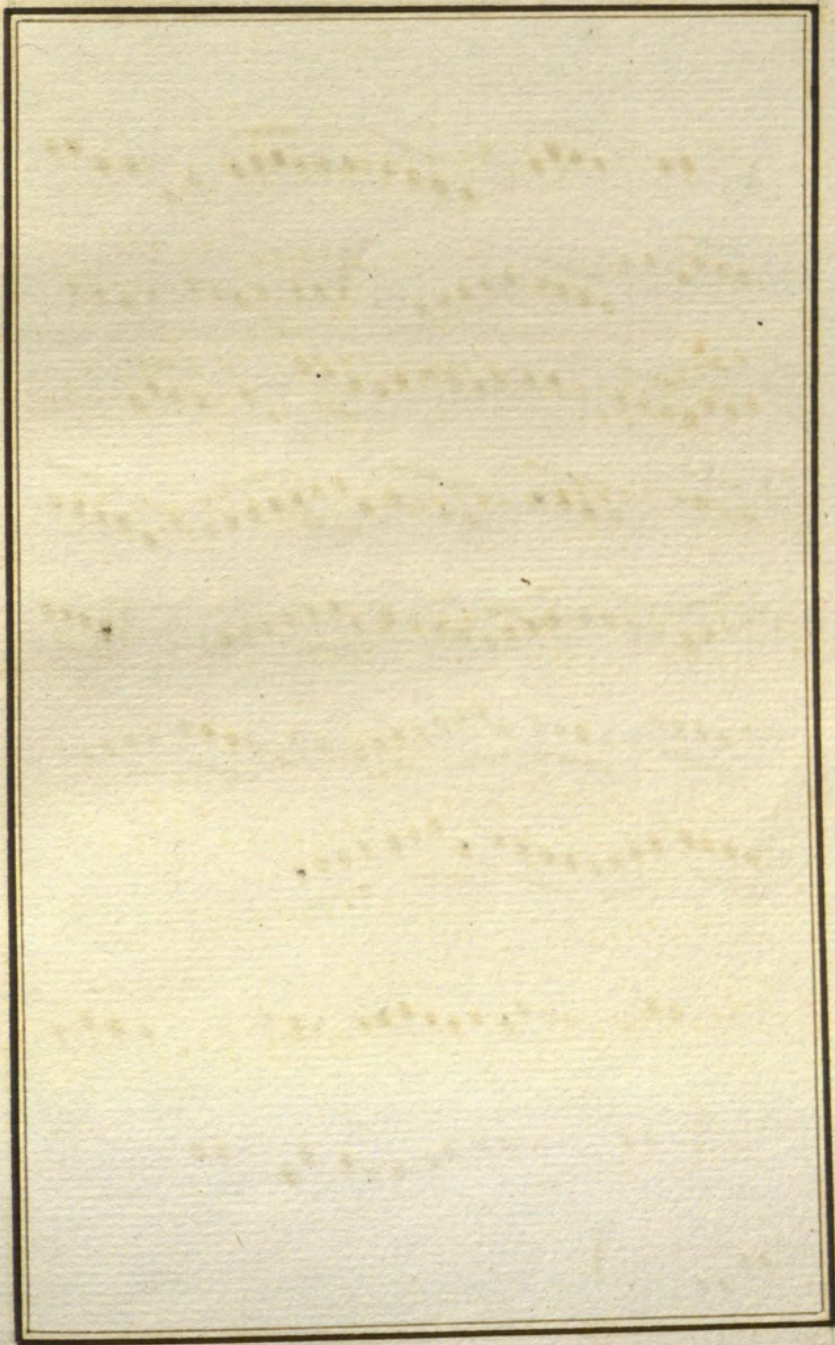

*Le Petit Ballet.*

*La Savoyarde.*

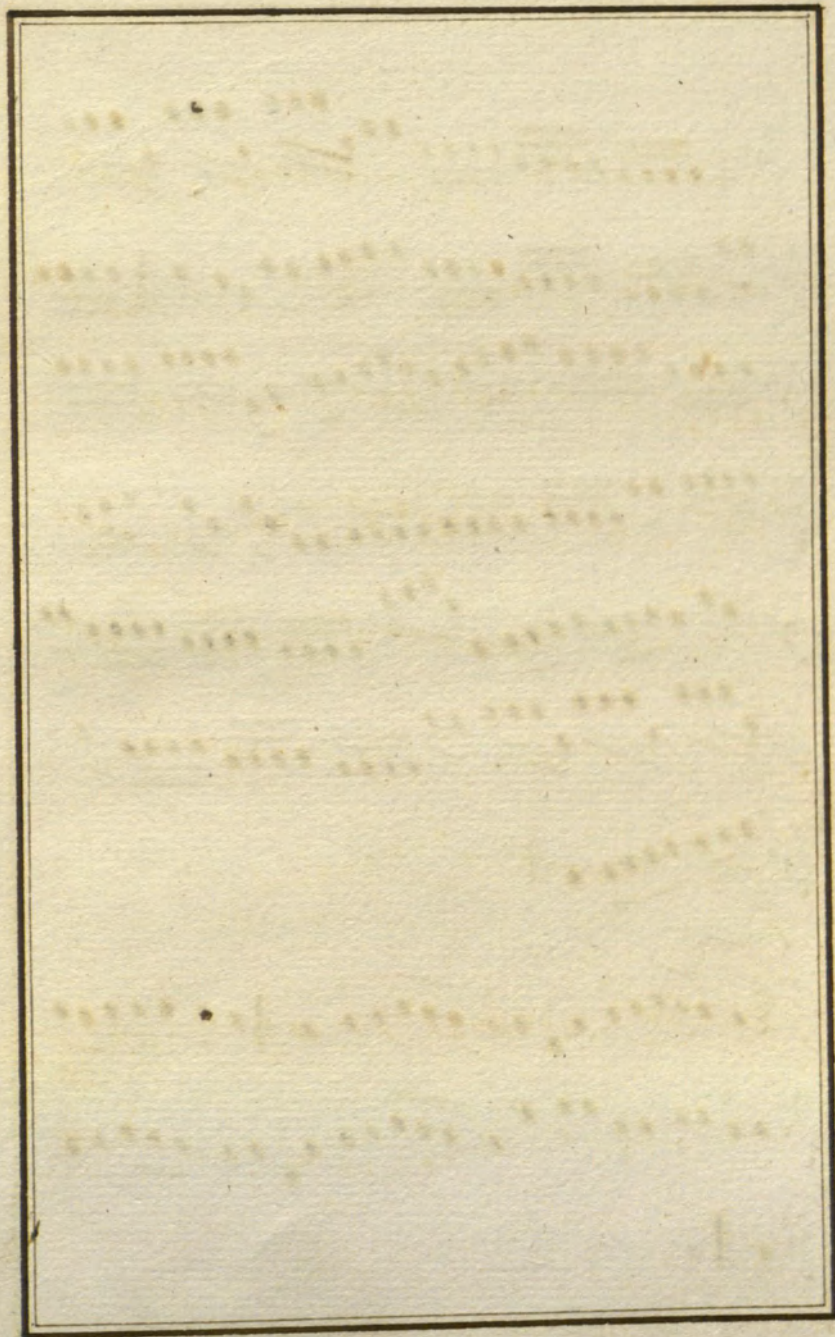

*Le Rhinoceros.*

*La Double Inconstante.*

*Figures de la Double Inconstante.*

1. *Quatre vis-à-vis en avant et en arrière.*
2. *Les Cavaliers changent de D.<sup>o</sup> et se Ballent dans les mains.*
3. *En avant et en arrière,*
4. *En change de Dames.*

*Les quatre Autres de Même.*

*Le Point du Jour.*

*Ménuet. 1. fois.*

*Raton et Rosette.*

## Figures Du Point du jour.

1. La Gaue du Chat entiere et Rig.
2. La Chaine des D.<sup>es</sup> de vis-à-vis entiere.  
Les 4. Autres Repetent le tout de même.
3. La Grande Chaine en pas de Menuet.
4. Tous huit un demi tour.
5. Rachevez la Chaine en Sautant.
6. Chassé, Croisé, Rig.
7. Rechassé Rig. tous huit.

*La Saix.*

*La Nouvelle Couraine.*

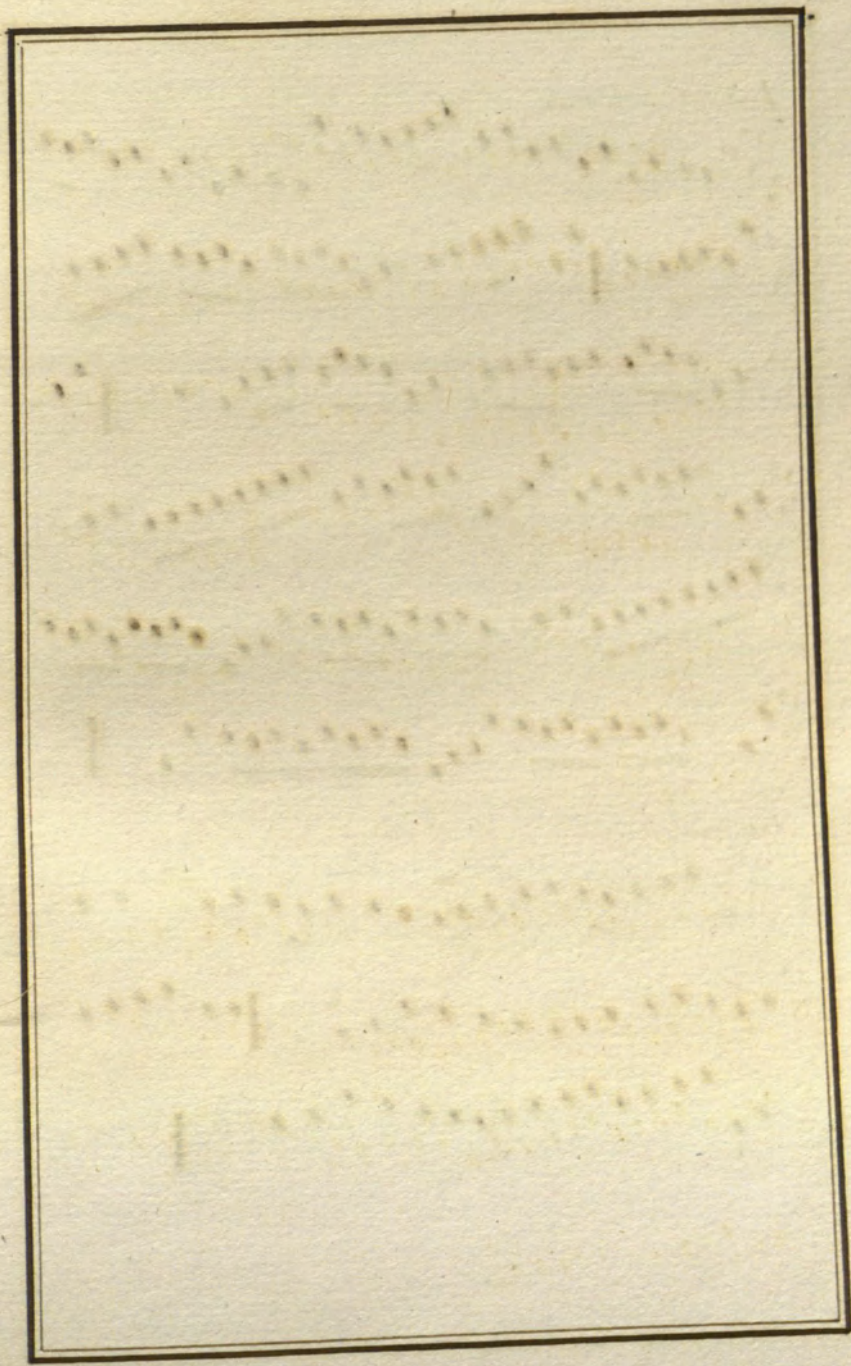

*La Revendeuse.*

*La Barbute.*

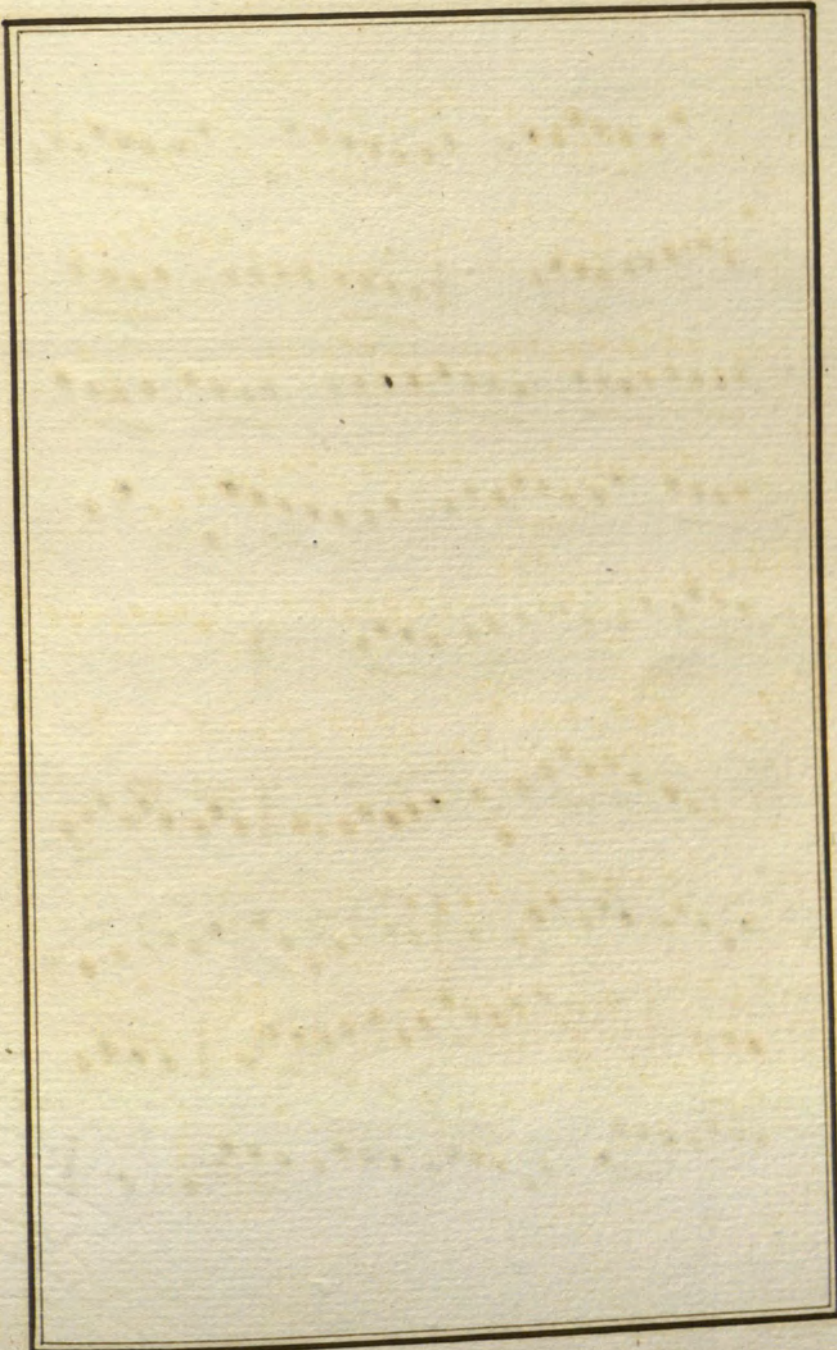

*La Pierre fitoise.*

*La Charboniere.*

## Figures de La Pierre Fitoide.

1. Quatre de vis à vis vont figurer à droite et les quatre autres chassent ouverts.
2. Un demi-tour d'Allemande
3. En forme de deux lignes, en avant et en arrière
4. Les quatre du milieu de la ligne font un tour de Moulinet, et les 2. Cav: reprennent leurs D.<sup>es</sup> et passent à leurs places.  
Les quatre autres de Même.

## Figures de la Charbonnière.

1. Deux en avant et en arrière d' Rigaudon.
2. Traverses et Rig:
3. Chassés à droite et à gauche, Rig:
4. Traverses par une chaîne et Rig:
5. La Poussette tous les 4. à vos places.
6. en avant quatre.
7. Chaîne anglaise et Rig: Rachevés la chaîne et Rig: à vos places. Contre partie pour les autres.

*La Double Mouline.*

*Le Port d'Angouleme.*

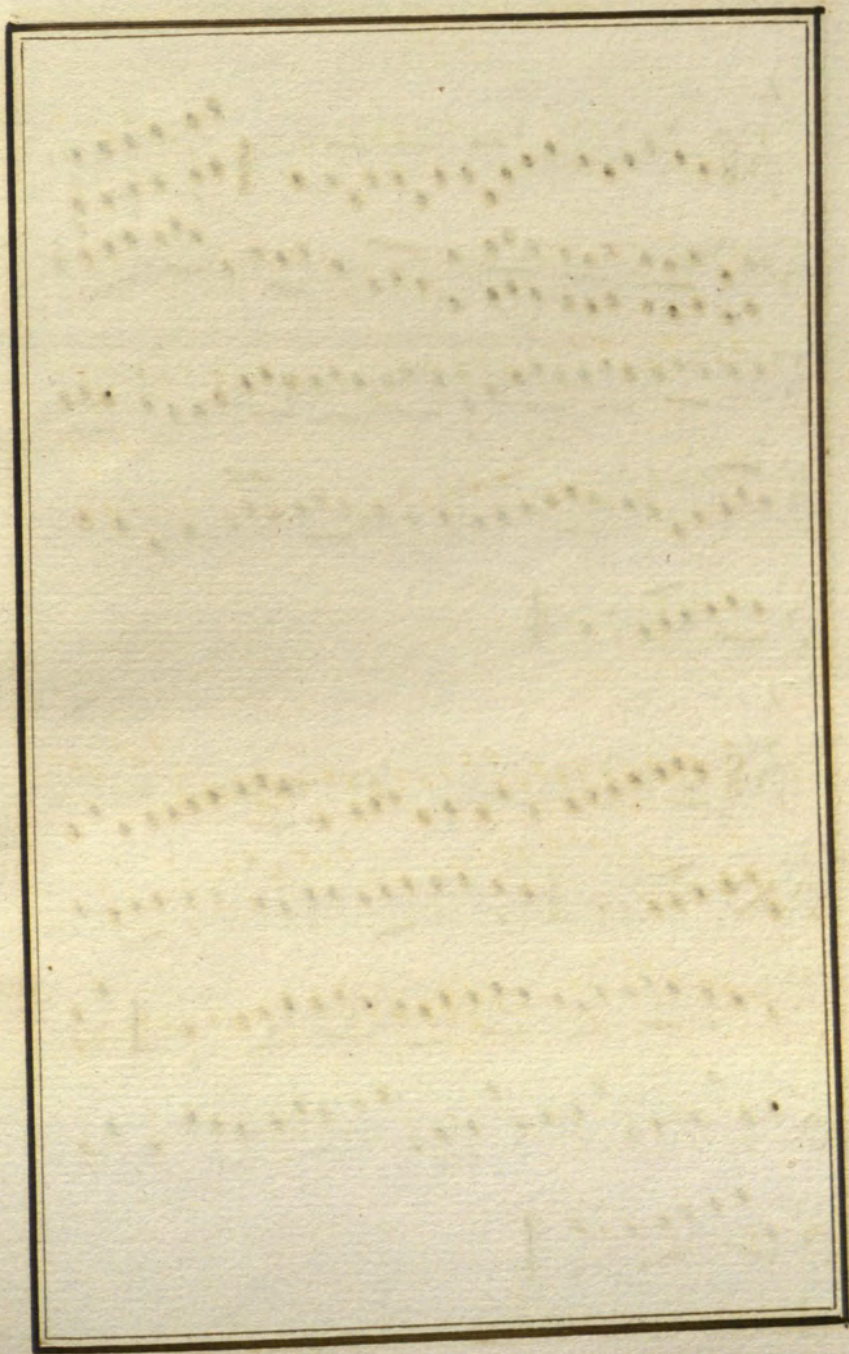

*Le Combat de Cithere.*

*La Fanchon.*

## Figures du Combat de Cythère.

1. Quatre vis-à-vis font figure à droite se battent dans les mains.
2. Chassés Ouverts.
3. Rechassés.
4. Le Moulinet.
5. un Rond et à sa place.

Les quatre autres de même.

*La Couturiere.*

*Les Portraits à la Mode.*

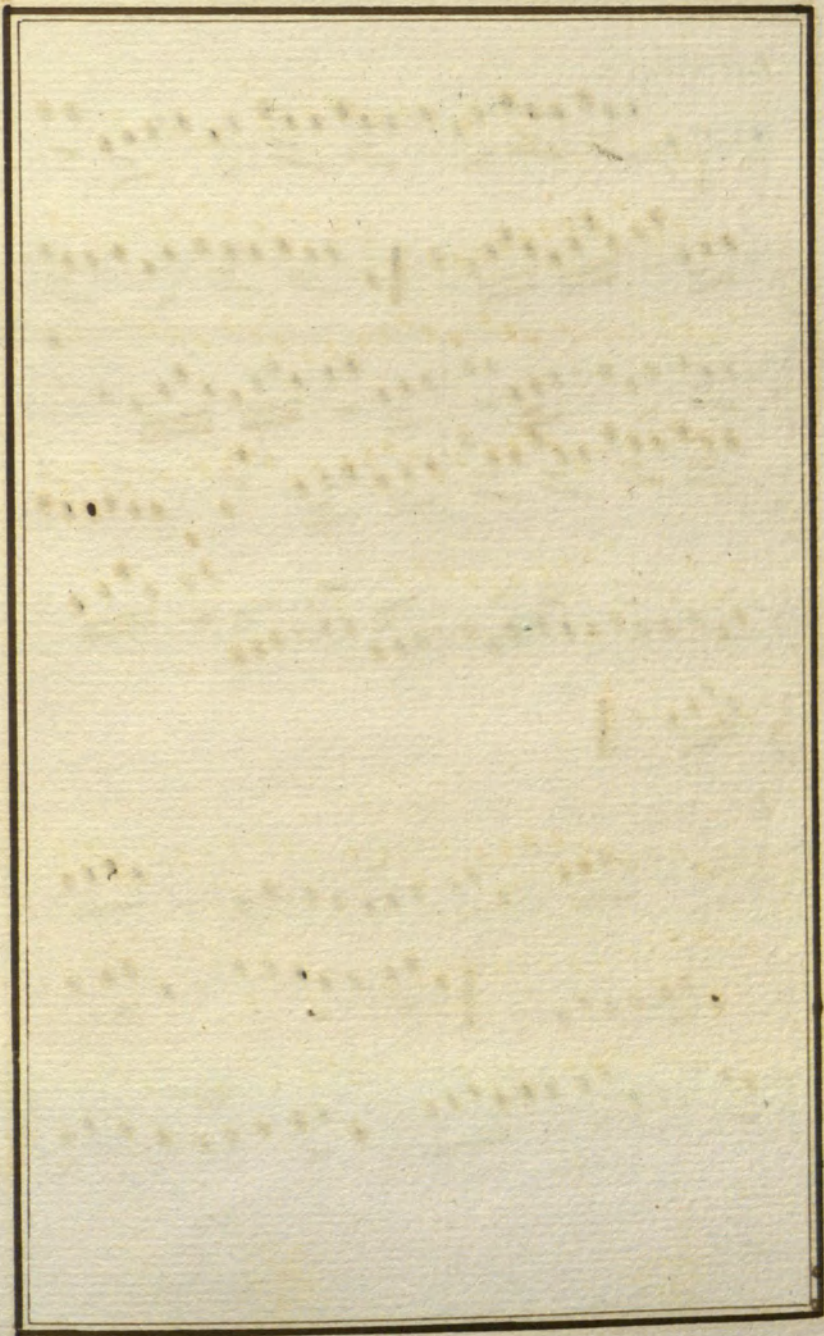

*La Volage.*

*Le Quadrille.*

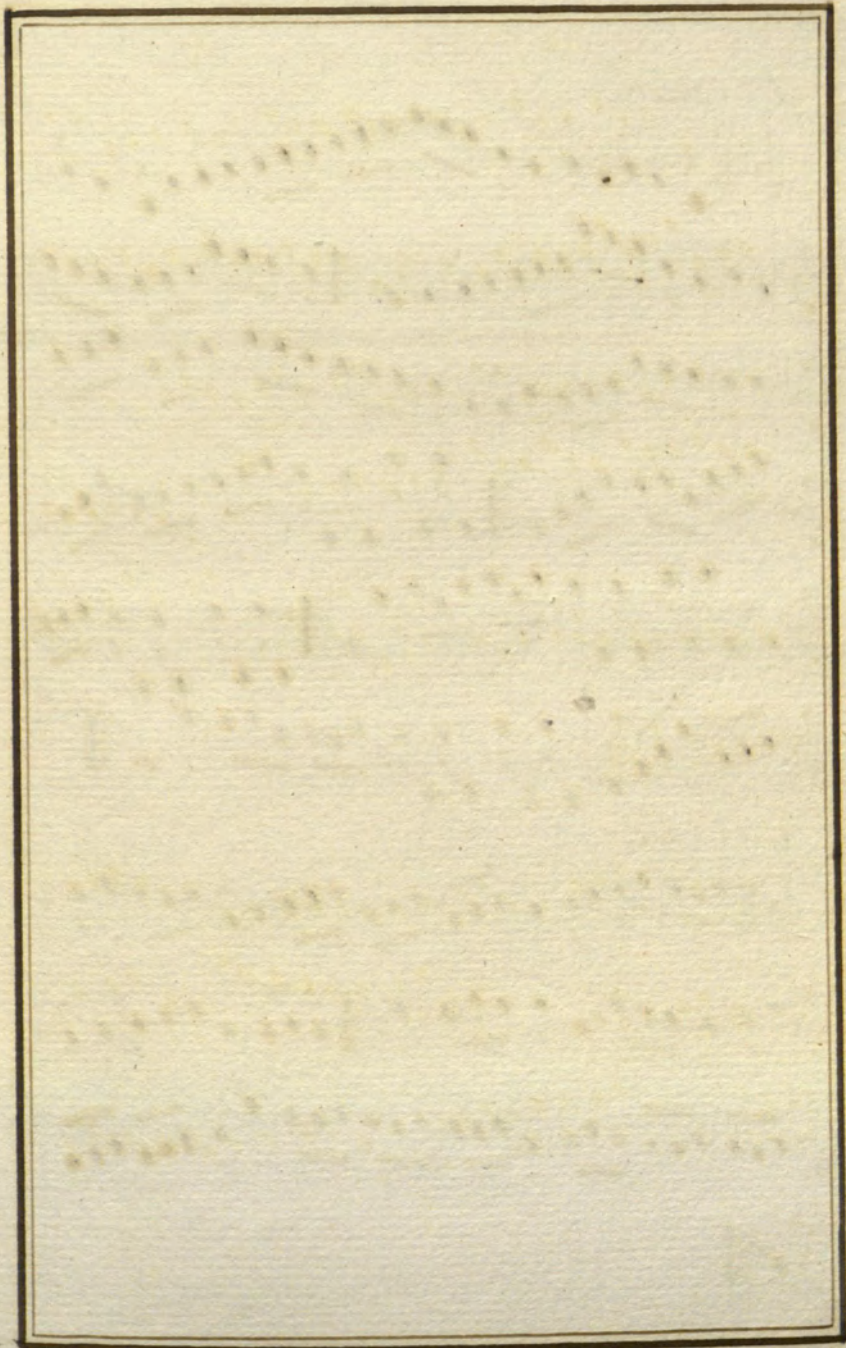

*Le Concert.*

*La Rose.*

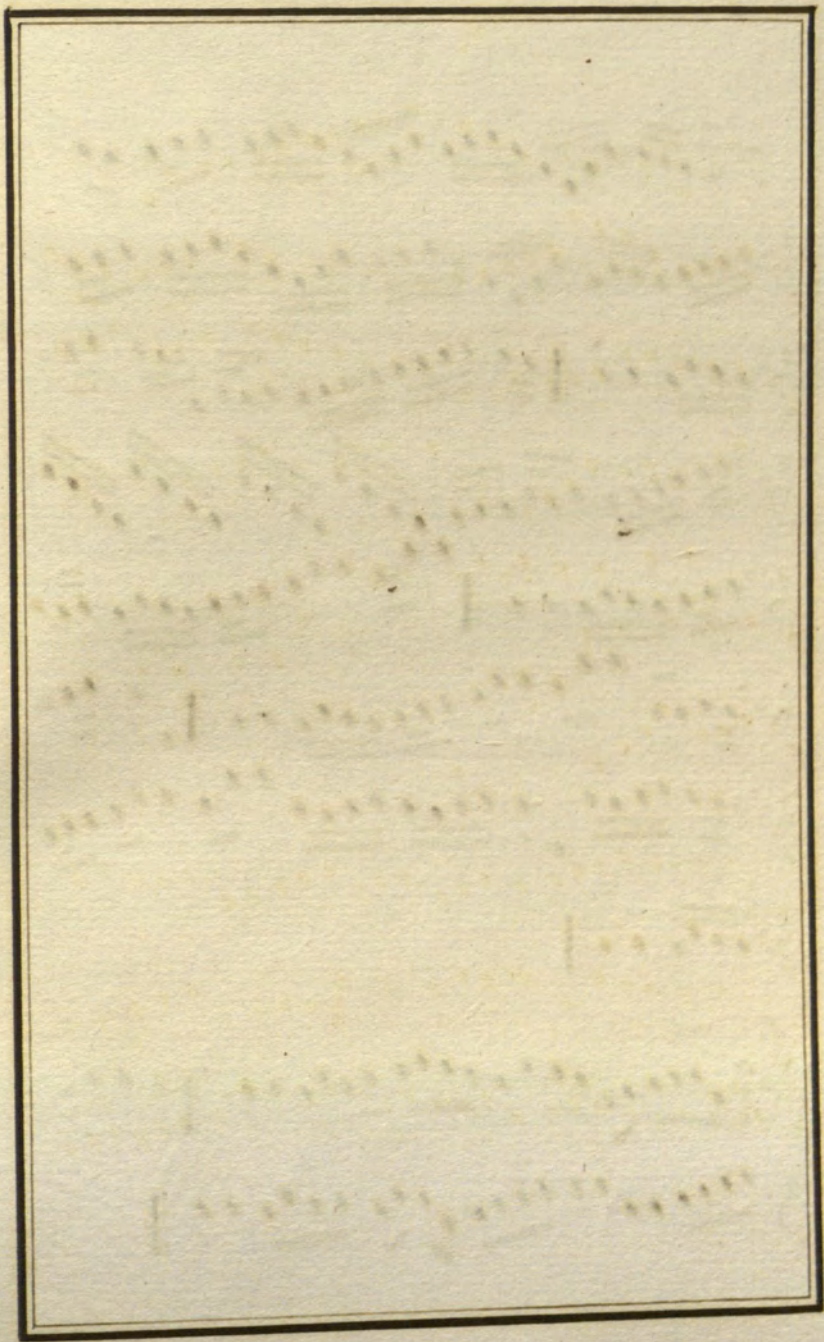

*L' Ecille.*

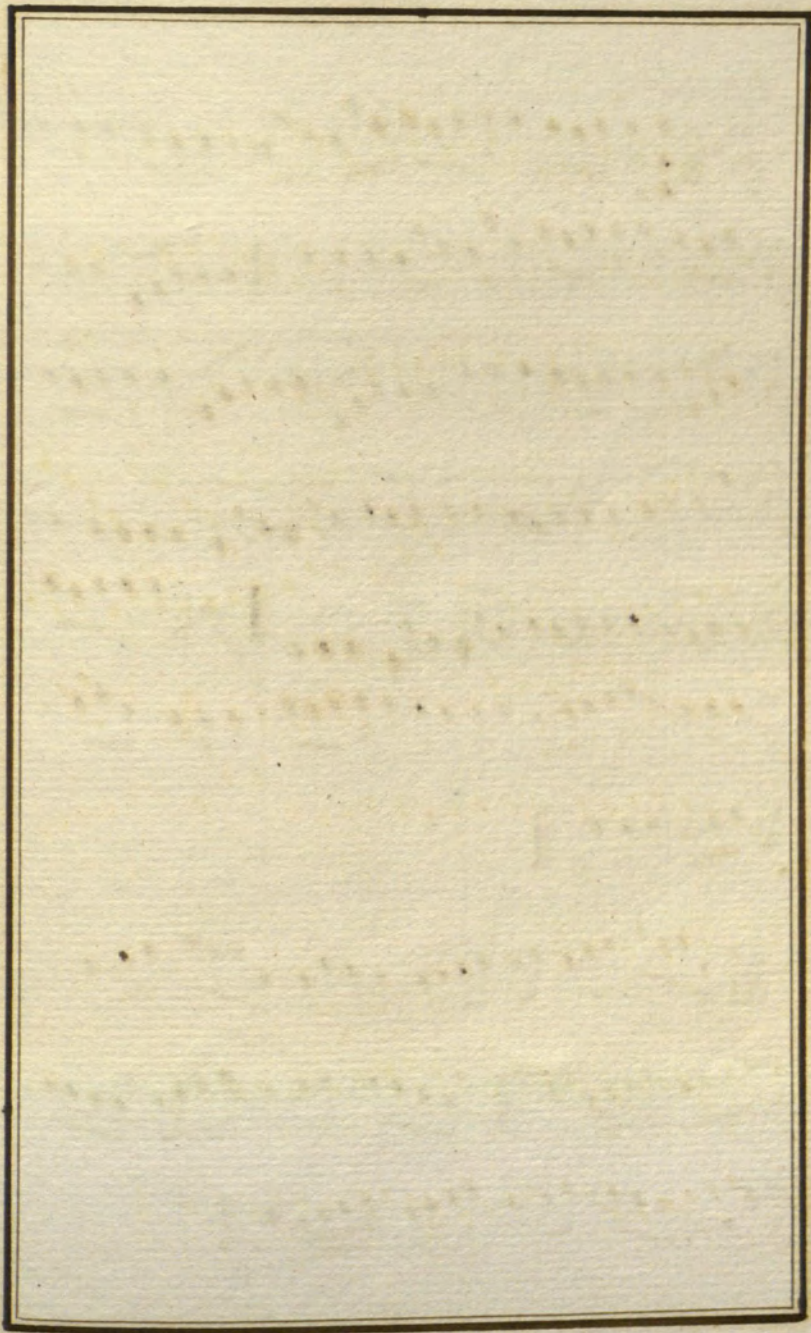

*La Silvie.*

*La Lallopade.*

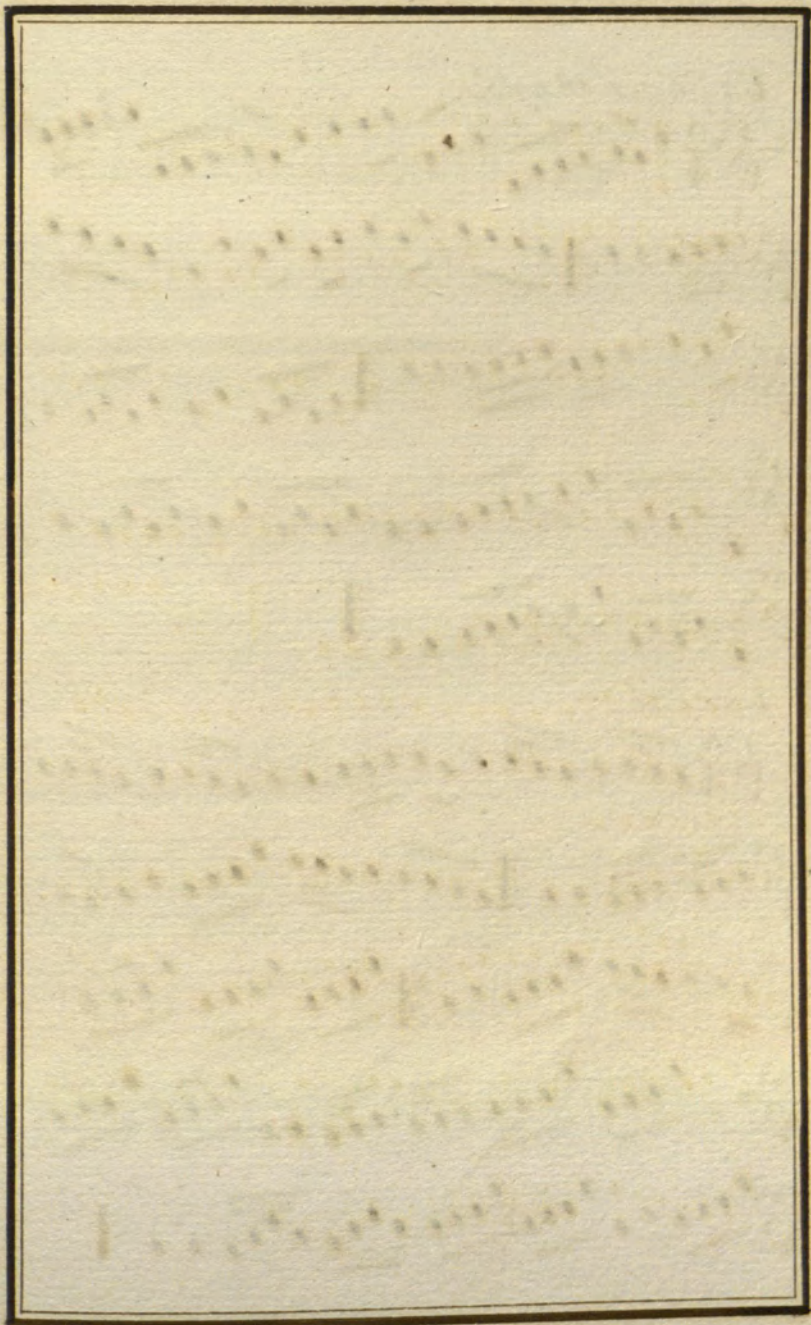

*La Guigue Angloise.*

*La Suisse.*

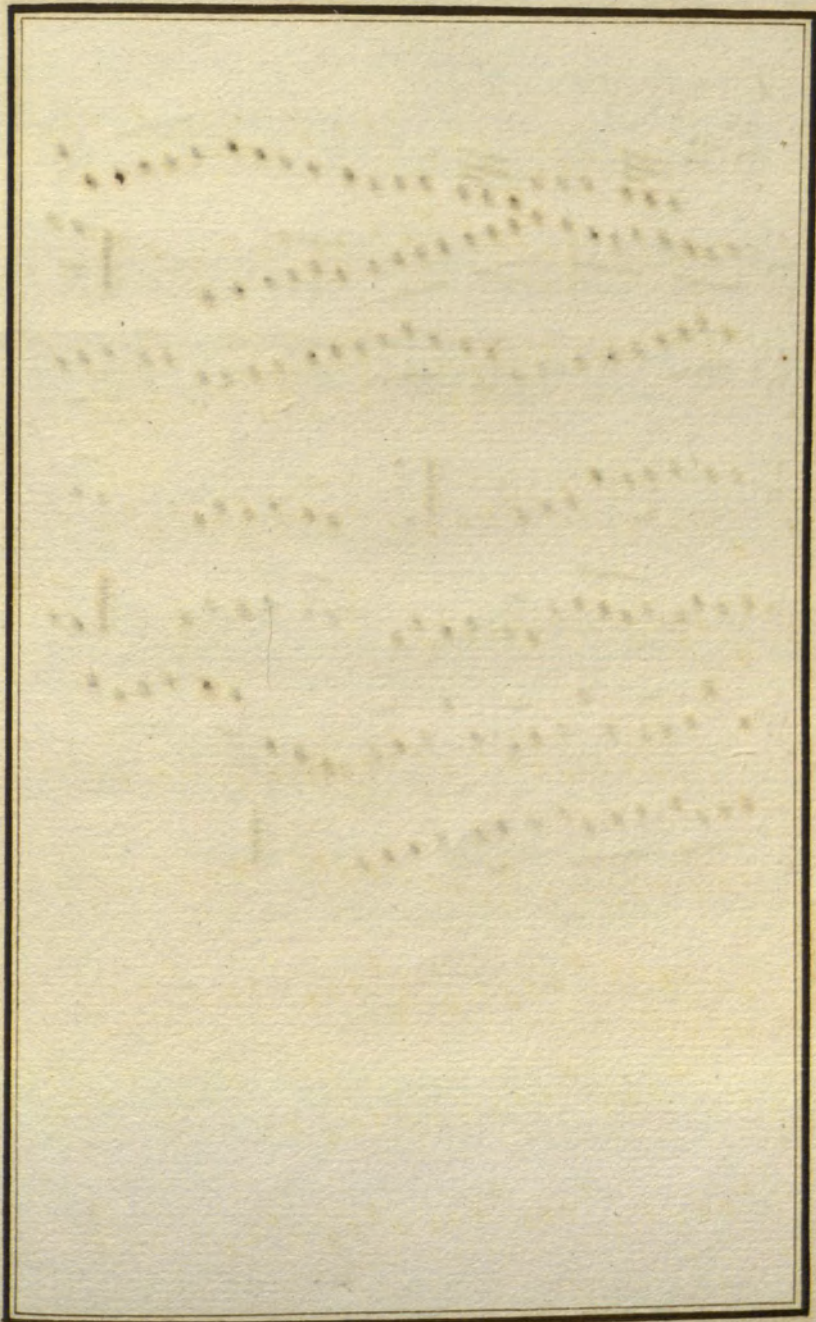

*La Royale Arangere.*

*Le Carillon de Dunkerque.*

*Figures.*

1. *Quatre en avant, les quatre faces.*
2. *Chassés Croisés et à vos places.*
3. *frappés du pied trois fois, après des mains en Moulinet en Rond et à vos places.*  
*Les quatre autres de même.*

# La Lèrier.

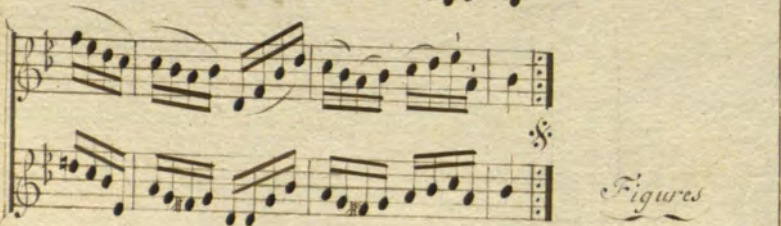
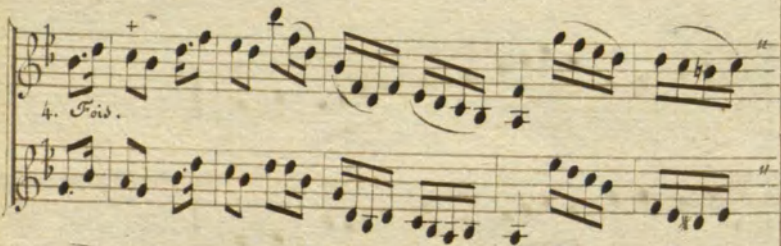
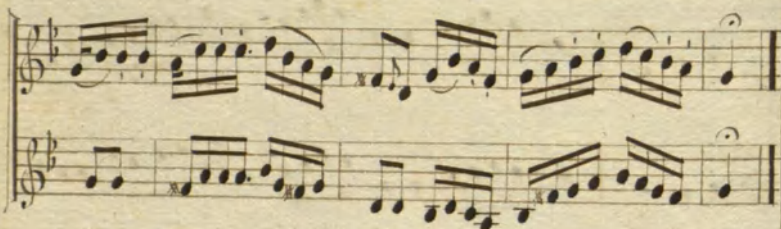
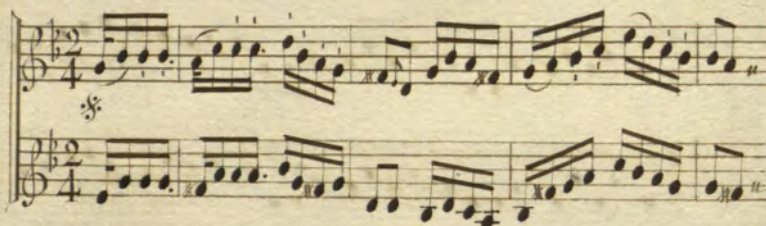

1. un Cav.<sup>re</sup> tenant sa D.<sup>re</sup> en face en avant et en arrière.
  2. le Cav.<sup>re</sup> tournant à droite va se placer entre le Cav.<sup>re</sup> et la D.<sup>re</sup> qui est à sa gauche la D.<sup>re</sup> en fait autant, tournant à gauche pour se placer entre le Cav.<sup>re</sup> et la D.<sup>re</sup> à droite.
  3. en avant & par 2. Sur 2 Lignes et en arrière.
  4. un tour des 2. mains à vos D.<sup>es</sup> et remetles vous tous 6. à vos places.
- Contrepartie pour les 6. autres.

*La Petrovitch.*

4. Fois la  
Reprise en  
Rondo.

## Figures de la Petrowsitsch.

1. Les quatre de Vis-à-Vis vont en avant.
2. Les Cavaliers prennent les Dames qui leurs font faces et figures sur les Cotes.
3. Chassent Croisés.
4. Un tour des deux mains à sa Dame ce qui vous met vis-à-vis vos places.
5. Demie chaîne Angloise.
6. La Poussette.
7. En avant pendant le point d'Orgue.
8. Une passe avec la Dame de vis-à-vis.
9. La Poussette avec la même Dame.
10. Un tour des deux mains avec sa Dame.

Les quatre autres en font autant.

---

*Blaise et Babet.*

*Les Plaisirs de Chateaux.*

*Figures*  
*De ce plaisir de Chateaucy.*

1. Un quart de Grand Rond.
2. Un Cav.<sup>er</sup> tenant sa D.<sup>e</sup> de main droite à main gauche  
la fait passer devant lui et changent de place ensemble.
3. Chassent à droite et à gauche sans Rigaudon.
4. Se donnent la main droite et rendent main gauche en  
main gauche aux figurants qui leurs font face pour  
faire une chaîne à quatre.
5. Ballances et Rigaudon.
6. un tour des deux mains.

Contrepartie pour les 4 autres en observant de toujours  
Commencer par un quart de grand Rond ce qui fait que les  
8 figurants dansent tous sur la même place.

N<sup>o</sup> 2<sup>ie</sup> Pour que cette Contredanse fut au bon effet il faudroit la danser tout en  
Sedome angloise et faire des pas de Barques en place de Bal: & de Rig:

*La Lanurge.*

*2. Fois*

*2.<sup>e</sup> air. s.*

*4 Fois le Rondeau du 2. Air.*

## Figures.

1. Deux Cavaliers vout en avant et Rig: pour se trouver sur deux lignes dos-à-dos.
2. Chassez tout les 4. à droite et à Gauche.
3. Demi tour de la main droite et Rig:
4. Puis les deux mains à vos D.<sup>es</sup> et à vos places.  
Les quatre autres en font de même.

### 2.<sup>e</sup> Air.

5. Un Cav.<sup>er</sup> avec sa D.<sup>e</sup> tourne un demi tour sur place pour avoir le dos à la D.<sup>e</sup> et Rig:
6. Les Deux sur leur droite en font de même et Rig:
7. Les Deux sur la Gauche la même chose.
8. Les Deux autres tournent sur place pour se trouver tous dos à dos sur deux lignes, les Cav.<sup>ers</sup> ayant leur D.<sup>e</sup> à leur droite, même passage du Ballet hollan.<sup>ois</sup>
9. Chassez tout 8. Ouvert et Rig: pour se trouver sur deux lignes en face de vos D.<sup>es</sup>
10. Tout 8. en avant et en arriere.
11. Un Cav.<sup>er</sup> du bout de la ligne donne les 2. mains à sa D.<sup>e</sup> descend sur sa droite à l'autre bout de la ligne et Rig: les 6. autres en font de même pour reprendre les mêmes places toujours sur 2. lignes à mesure que 2. Descendent les 6. autres remontent par un Chassez les Cav.<sup>ers</sup> à gauche et les D.<sup>es</sup> à droite. Pour les N.<sup>os</sup> 12. 13. 14. les Cav.<sup>ers</sup> vis-à-vis de leur D.<sup>e</sup>
15. En avant et en arriere.
16. Les 2. mains à vos D.<sup>es</sup> et à vos places, puis la main.

# L'Armandine.

## Figures.

1. Le Rond.
2. Un Cav.<sup>er</sup> et sa D.<sup>e</sup> vont en avant se font face et Rig:
3. Se donnent main droite en main droite et font une chaîne Comme dans la Gracieuse.
4. Le Cav.<sup>er</sup> Reprend sa D.<sup>e</sup> de main droite en main droite Continuant la chaîne sur l'autre sens.
5. Les 2. mêmes figurants font faces à Droite et Rig:
6. Chassent Croisés, se retournent le Cav.<sup>er</sup> à droite et la D.<sup>e</sup> à gauche.
7. Deux Cav.<sup>er</sup> donnent les mains aux D.<sup>e</sup> qui leurs font face un demi tour de pousette dos à dos.
8. Les 4. mêmes en avant et en arrière.
9. Les 2 Mains à vos D.<sup>e</sup> tournez à vos places. Contrepartie pour les 6. et 7.

# L' Elisabeth.

Fin.

4. fois (à Capot en Rou):

## Figures.

1. Deux vis-à-vis traversent. Rig;
2. Le Cav.<sup>er</sup> prend la main gauche de la D.<sup>e</sup> et vont en avant sur le côté.
3. La Poussette.
4. Le Cav.<sup>er</sup> quitte la main gauche, prend la droite et passent chacun à leurs places. Rig;
5. Le Cav.<sup>er</sup> qui a traversé donne les 2. mains à sa D.<sup>e</sup> pendant que les deux autres traversent sans se donner la main.
6. Le Cav.<sup>er</sup> et la D.<sup>e</sup> qui se tenoient se quittent et passent à leurs places, dans le même tems les 2. autres se donnent les mains et passent aux places de vis-à-vis. Contrepartie des N.<sup>os</sup>  
1. 2. 3. 4. 5. et 6.

